

**Vorentwurf Variante 1
Klassisch**

Grundstück:	Seniorenresidenz Bacova, 305101 Rumänien
Auftraggeber:	Monastirea Salvatorienilo Strada 1 Decembrie 1918 300231 Timisoara
Gezeichnet am:	10. Jun. 2018
Maßstab:	1:100 Original A3
Gezeichnet von:	Dipl.-Ing. A. Höfer Woltmannweg 52 12209 Berlin Tel.: 0049 160 93480224

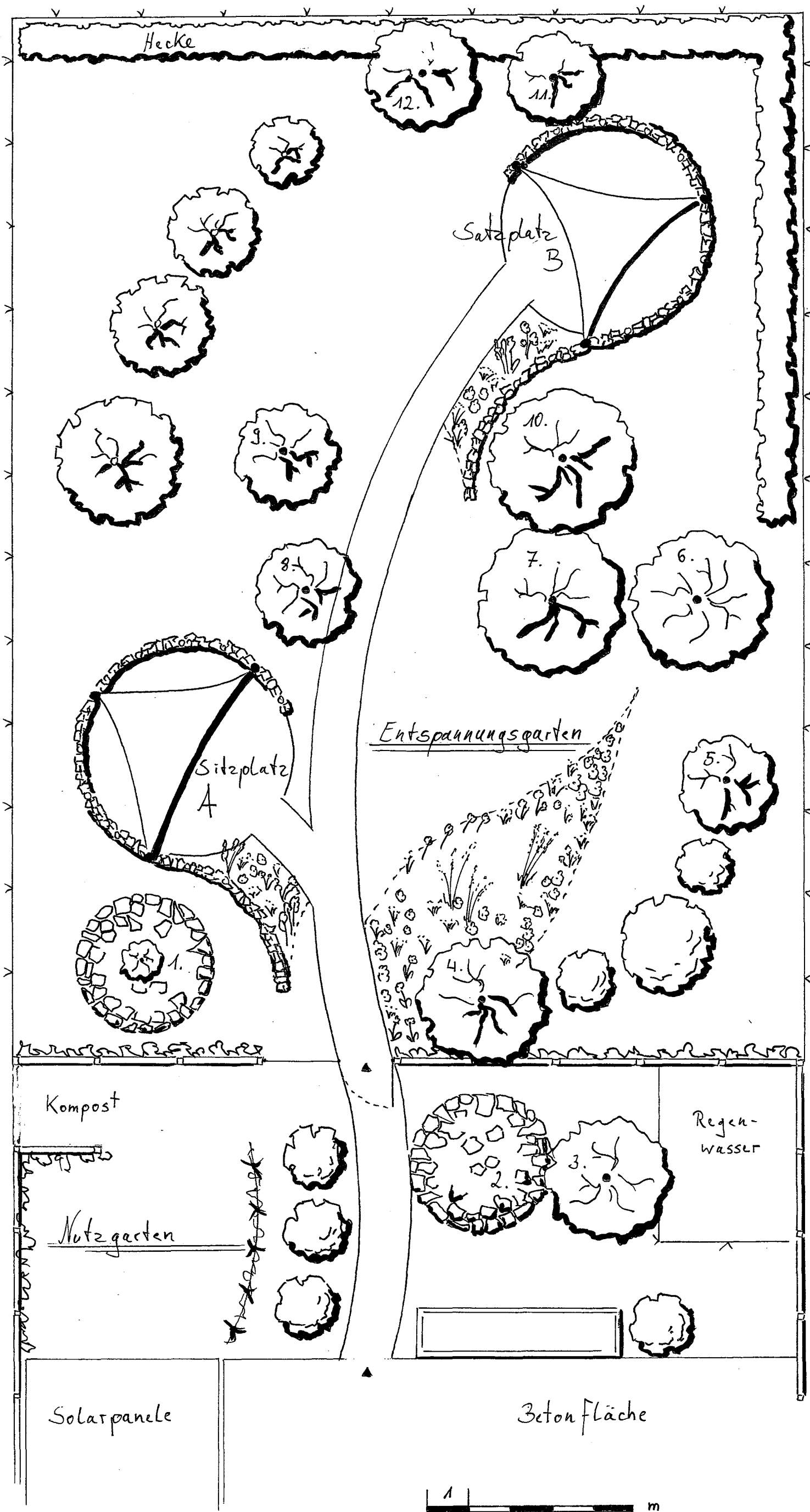

Vorentwurf Variante 2 Floral	
Grundstück:	Seniorenresidenz Bacova, Rumänien
Auftraggeber:	Monastirea Salvatorienilo Strada 1 Decembrie 1918 300231 Timisoara
Gezeichnet am:	10. Jun. 2018
Maßstab:	1:100 Original A3
Gezeichnet von:	Dipl.-Ing. A. Höfer Woltmannweg 52 12209 Berlin Tel.: 0049 160 93480224

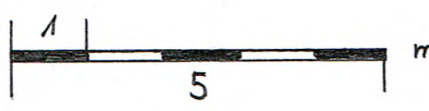
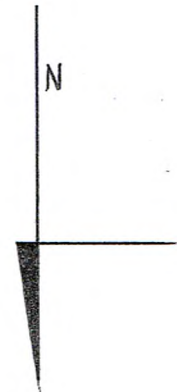
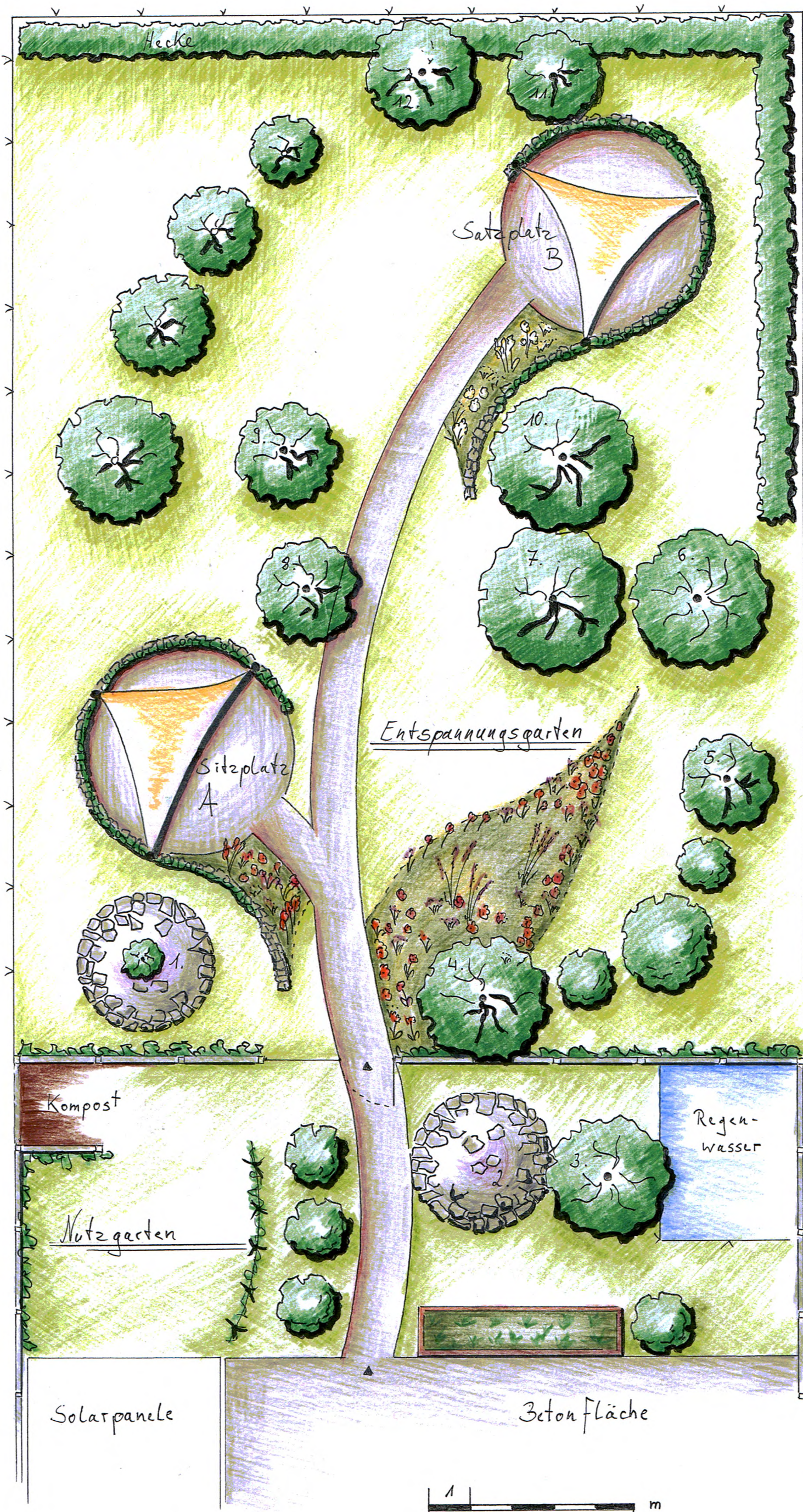

Vorentwurf Variante 2 Floral	
Grundstück:	Seniorenresidenz Bacova, Rumänien
Auftraggeber:	Monastirea Salvatorienilo Strada 1 Decembrie 1918 300231 Timisoara
Gezeichnet am:	10. Jun. 2018
Maßstab:	1:100 Original A3
Gezeichnet von:	Dipl.-Ing. A. Höfer Woltmannweg 52 12209 Berlin Tel.: 0049 160 93480224

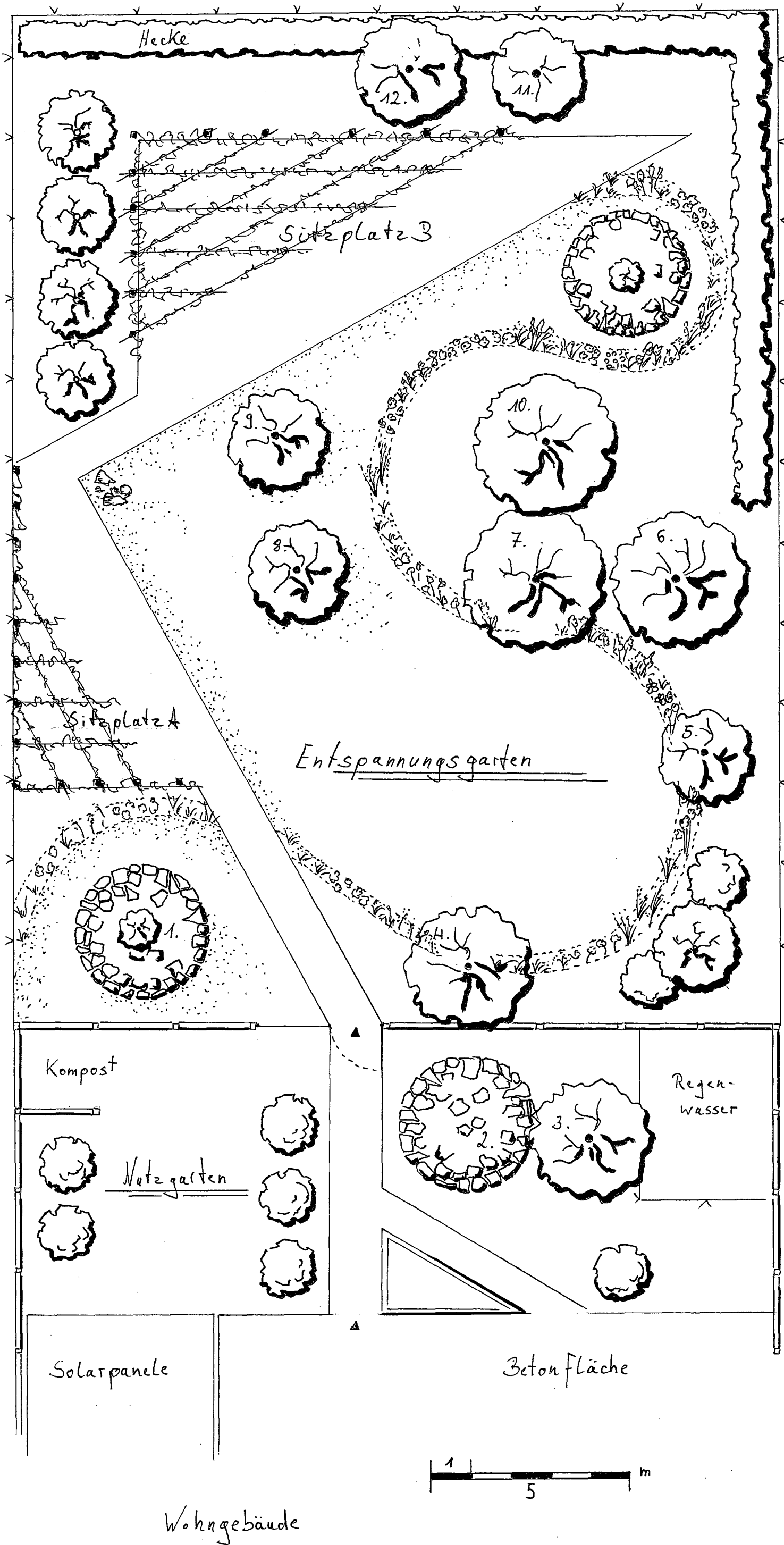

Vorentwurf Variante 3 Modern	
Grundstück:	Seniorenresidenz Bacova, Rumänien
Auftraggeber:	Monastirea Salvatorienilo Strada 1 Decembrie 1918 300231 Timisoara
Gezeichnet am:	10. Jun. 2018
Maßstab:	1:100 Original A3
Gezeichnet von:	Dipl.-Ing. A. Höfer Woltmannweg 52 12209 Berlin Tel.: 0049 160 93480224

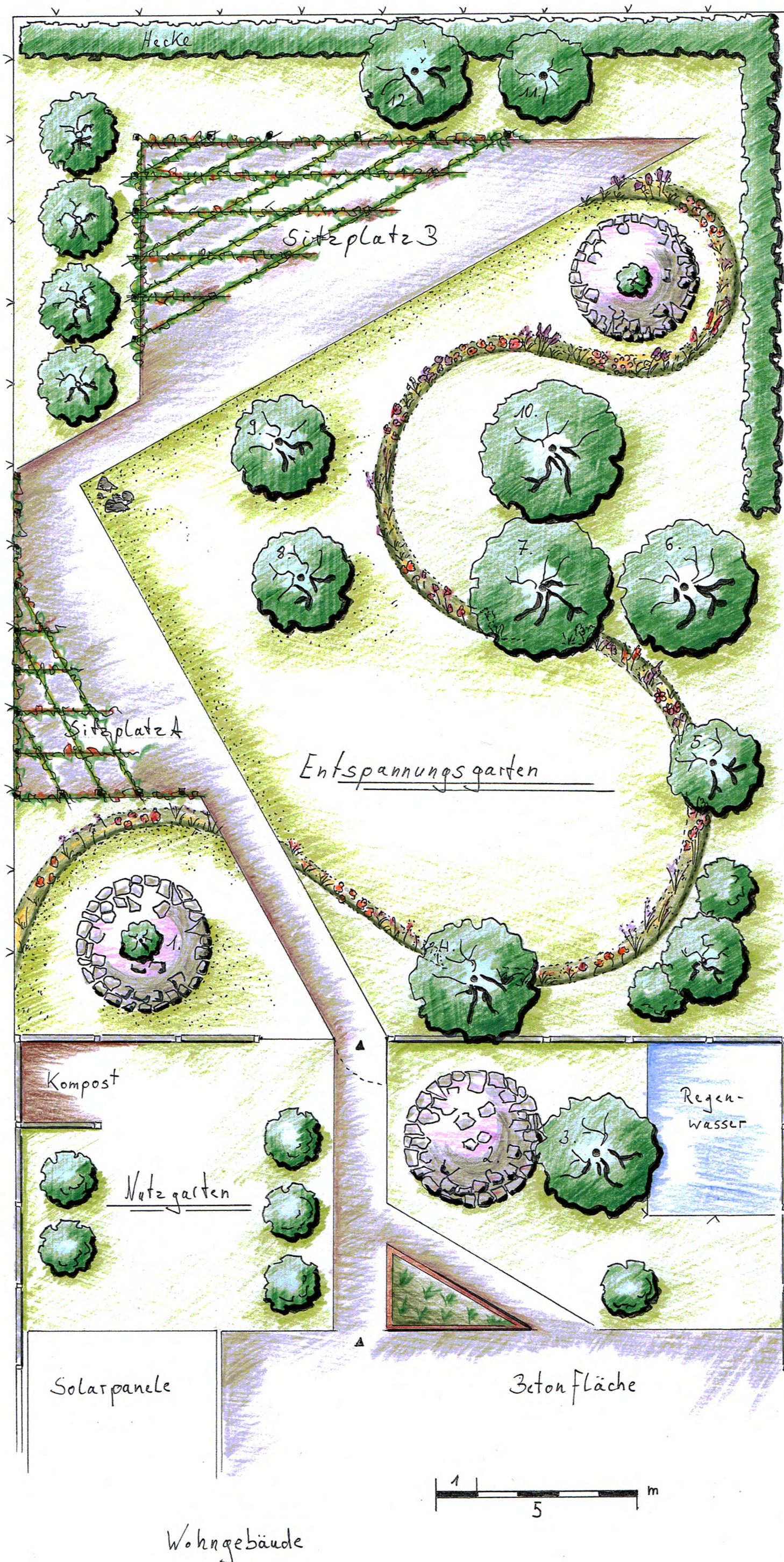

**Vorentwurf Variante 3
Modern**

Grundstück:	Seniorenresidenz Bacova, Rumänien
Auftraggeber:	Monastirea Salvatorienilo Strada 1 Decembrie 1918 300231 Timisoara
Gezeichnet am:	10. Jun. 2018
Maßstab:	1:100 Original A3
Gezeichnet von:	Dipl.-Ing. A. Höfer Woltmannweg 52 12209 Berlin Tel.: 0049 160 93480224